

Høgestølen

Stord

Bustadane ligg mellom Kårevik og Eldøy, med kort avstand til Langeland Skule, Heiane Næringsområde, Leirvik sentrum og Aker Solutions.



Bustadane sett frå vest



Barnevenleg, vestvendt, sentralt og landleg.

Valvatne Bygg AS har prosjektert fire einbustader i Høgestølen på Stord, som ligg mellom Eldøy og Kårevik. Her kan du sikre deg ein flott einbustad i etablert og populært bustadområde.

Tomta ligg vestvendt til med gode solforhold, og det er kort veg til Langeland Skule, Heiane næringsområde, Leirvik sentrum og Aker Solutions.

Det er mange fine tur- og friluftsområde like i nærleiken, som til dømes det populære turområdet i Skjepåsen.

Stranda i Eldøya ligg like i nærleiken, og er ein populær utfartsplass om sommaren. Den har leikeplass og ei båthamn lenger ute, og det er også mogelegheiter for parkering.

Situasjonskart



Bustadene vert bygd på ei landleg tomt i eit etablert bustadområde i Kårevik. Tomtene vert levert med eige G. og B. nr. frå om lag 480-800m².

Grovplanering av hage vert tilpassa eksisterande terreng med stedlig moldmasser, og det må påreknast skråningar ved høydeforskjellar.

Alle tomtene vert opparbeida med sortert jord som skal såast i, asfaltert tun og støttemur for framtidig carport.

Rundt bustadene vert det grusa ei breidde på om lag 1 m.

Nord- aust på tomta vert det opparbeida leikeplass med huske, sklie og eit bord med benk.



Stova har store vindauge, som gjev eit lyst og triveleg rom.



Sigdalkjøkkenen og kvitevarer vert levert av Stord Kjøkkensenter

Rombeskriving 1-etg.

Rom	Golv	Veggar	Himling	Innreiing	Elektro	Sanitær/vent
Entre med trapp 15,5 m ²	Flis 30×60 cm	13 mm malt gips	13 mm malt gips		Varmekabel 1370w m/golvfølær. Røykdetektor	
Innvendig bod 3,6 m ²	Golv- belegg	13 mm malt gips	13 mm malt gips		Stikkontakt og lyspunkt i tak.	
Soverom 8,2 m ²	Eike- parkett, kvitlasert	13 mm malt gips	13 mm malt gips	1 stk 100 cm garderobe- skap pr seng	Stikkontakt og lyspunkt i tak.	
Soverom 13,2 m ²	Eike- parkett, kvitlasert	13 mm malt gips	13 mm malt gips	1 stk 100 cm garderobe- skap pr seng	Stikkontakt og lyspunkt i tak.	
Vask/Teknisk 6,9 m ²	Fliser 30×30 cm	11 mm baderoms- panel, kvit, einsfarga.	13 mm malt gips		Varmekabel 600w m/golvfølær. Lyspunkt i tak. Uttak vvb. Stikkontakt	Opplegg vaskemaskin, 200l bereder med ekspansjons- tank. Skyllekar, veggbatteri.
Bad 7,6 m ²	Fliser 30×30cm 5×5 cm fliser i nedsenka dusjnise	11 mm baderoms- panel med flisemønster	13 mm malt gips	Linn bad Hilde 100cm kvit matt, med speil og lys	Varmekabel 1000w m/golvfølær. 2stk. downligts med dimmar	Vegghengt toalett, hardt sete med demp. Krom trykknapp. Servantbatteri. Dusjbatteri. 100cm vask. 90×90 dusjdører i krom.
Utvendig sportsbod 6,1 m ²	Betong- overflate	Ikkje kledd, uisolert.	Ikkje kledd, uisolert		Stikkontakt og lyspunkt i tak.	
Ute	Asfaltert tun				2 stk utelys. Stikkontakt. Reserverøyr for elbillader.	Utvendig spylekran frå vaskerom.
Eventuelt ekstra bad	Fliser 30×30 cm 5×5 cm i nedsenka dusjnise.	11 mm baderoms- panel, med flisemønster	13 mm malt gips		Varmekabel 500w m/golvfølær. Stikkontakt og lyspunkt i tak	Vegghengt toalett, hardt sete med demp. Krom trykknapp. Vegghengt servant. Servantbatteri. Dusjbatteri. 90×90 dusjdører i krom. Vegghengt servant

Rombeskriving 2-etg.

Rom	Golv	Veggar	Himling	Innreiing	Elektro	Sanitær/vent
Stove/Kjøkken 47,8 m ²	Eikeparkett kvitlasert	13 mm malt gips	13 mm malt gips	Sigdal kjøkken- innreiing med kvitevarer og ventilator. Sjå eiga beskriving. Peisomn. Warm 9 Eco AP	13 stk stikkontakt 8 stk. downligts med 2 dimmarar. Datapunkt, Røykdetektor. Framlegg til lys i kjøkken samt uttak til medfølgande kvitevarer. Komfyrvakt.	Kjøkenbatteri
Sov/kontor 7,8 m ²	Eikeparkett kvitlasert	13 mm malt gips	13 mm malt gips		Stikkontakt og lyspunkt i tak.	

Planteikningar

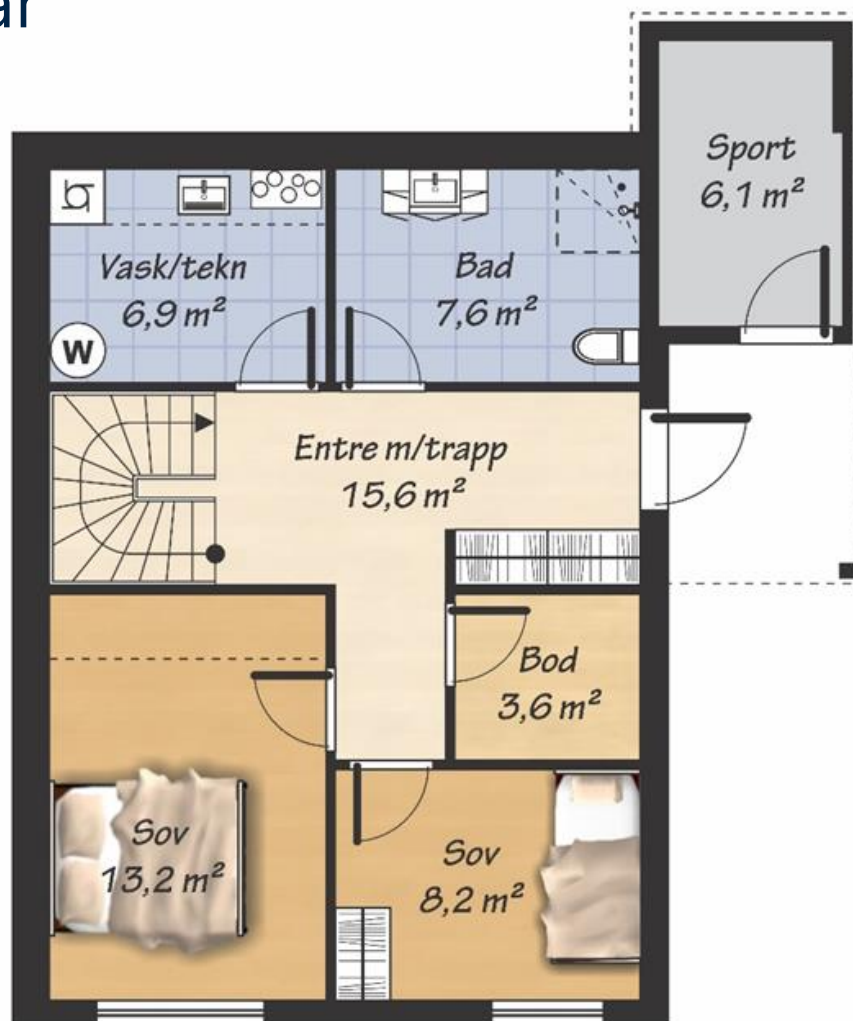

Høgestølen - 1. Etasje

Planteikningar



Høgestølen - 2. Etasje

Generell beskriving

Skildring	
Ytterkledning:	Kledning, grunna kvit. Kan oppgraderast mot tillegg
Taktekke:	Bustaden vert tekka med dobbel krumma betong takstein, koksgrå. Kan oppgraderast mot tillegg
Inngongsparti:	Det vert laga trinnfri tilkomst ved inngongspartiet.
Altan:	Altan vert levert med trykkimpregnert terrassebord.
Vindauge:	Vindauge vert levert kvitmalt, med aluminiums inndekking på utsida for enklare vedlikehald (NCS S 0502Y).
Dører:	Kvit inngangsdør, modell «Lillehammer» eller tilsvarande. (NCS S 0502Y). Terrassedør i kvit farge. Kvite, slette innerdører. Dørvriarar i stål. Kan oppgraderast mot tillegg
Golv, vegger og himling:	Golv og vegger vert levert med 13mm gipsplater. Kvitlasert Eikeparkett og fliser på golv (sjå romskjema).
Isolasjon:	Bustadene vert isolert ihht tekniske forskrifter. Isolasjon også i bjelkelag og innvendige veggar.
Listverk:	Listfritt mellom vegg og tak der underlaget er gips. Listefritt rundt vindauge og terrassedør. Lister på innerdører og ytterdør. Karm og golvlister med slett profil 12 × 58 mm, kvitmalt (NCS S 0502Y) List i himling våtrom og bod, skyggelist kvitmalt (NCS S 0502Y)
Maling:	Alle gipsoverflater vert sparkla, pussa samt malt med to strøk maling. Tak vert malt i fargen «Eggekvit» og veggar vert malt i «Tidløs» (ihht Jotun sitt fargekart). Kan oppgraderast mot tillegg.
Oppvarming / Ventilasjon:	Det vert montert varmekablar på bad, vaskerom og i hall. Det vert montert stålpipen med peisovn i stova. Det vert montert balansert ventilasjon med tilluft til stove og soverom, samt avtrekk frå kjøkken, bad og bod. Ventilator over platetopp vert levert i kjøkkenleveransen.
Elektrikar:	Elektro vert prosjektert og levert etter gjeldande lover og forskrifter. Utstyr levert av elektrikar er omtala i romskjema.
Røyrleggjar:	Det er inkludert komplett opplegg til innteikna utstyr; vegghengt toalett, dusjvegg, blandebatteri på kjøkken og bad, opplegg til vaskemaskin og oppvaskmaskin. Inkl. vannstoppventil, omtalt i romskjema.

Generell beskriving

Skildring	
Brannvarsling:	Det vert montert 1 stk røykvarslar i kvar etg.
Utvendig grunnarbeid:	Grovplanering av hage vert tilpassa eksisterende terreng med stedlig moldmassar, og det må påreknast skrånningar ved høydeforskjeller. Alle tomtene vert opparbeida med sortert jord som skal såast i, asfaltert tun, og støttemur for framtidig carport mot sør.
Betongarbeid:	Det vert støypt naudsynte fundament for bustadene og sportsbod. Det vert lagt radonduk under betonggolv. Det vert støypt terrengmur mot sør som fundament for framtidig carport. Det vert støypt platting, eller lagt belegningsstein ved inngang for trinnfri adkomst.
Leiikeplass:	Det vert montert disse, sklie og utebord.
Miljøstasjon og postkassar:	Det vert opparbeidd plass for plassering av avfallsdunkar, samt stativ for montering av postkassar på tomta i vest.
Tilval:	Det vert høve til å velja andre produkt enn standard, men då etter egne lister. Dette gjeld t.d utvendig kledning, flat takstein, carport, parkett/flis, farge på vegg eller kjøkken. Slike endringer vil føre til prisendring. Endringar skal alltid dokumenterast skriftleg.

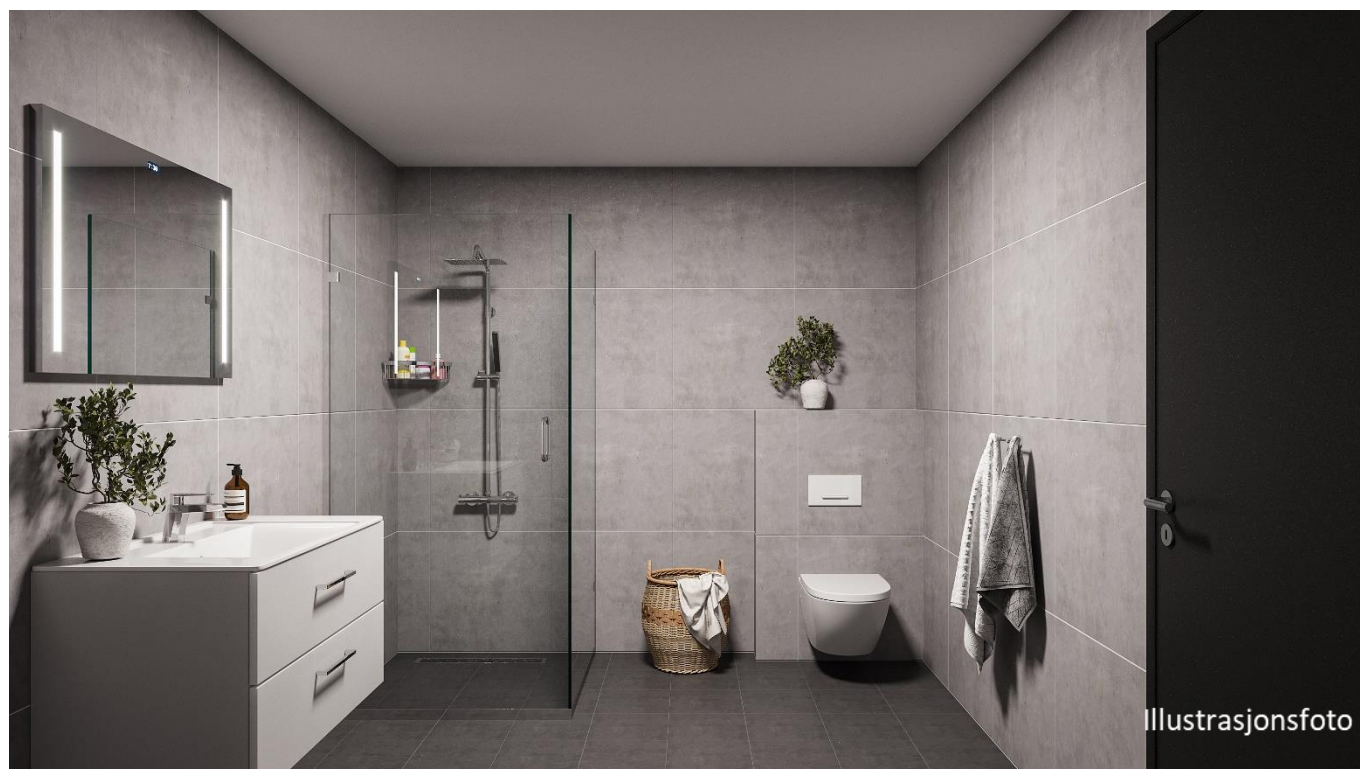

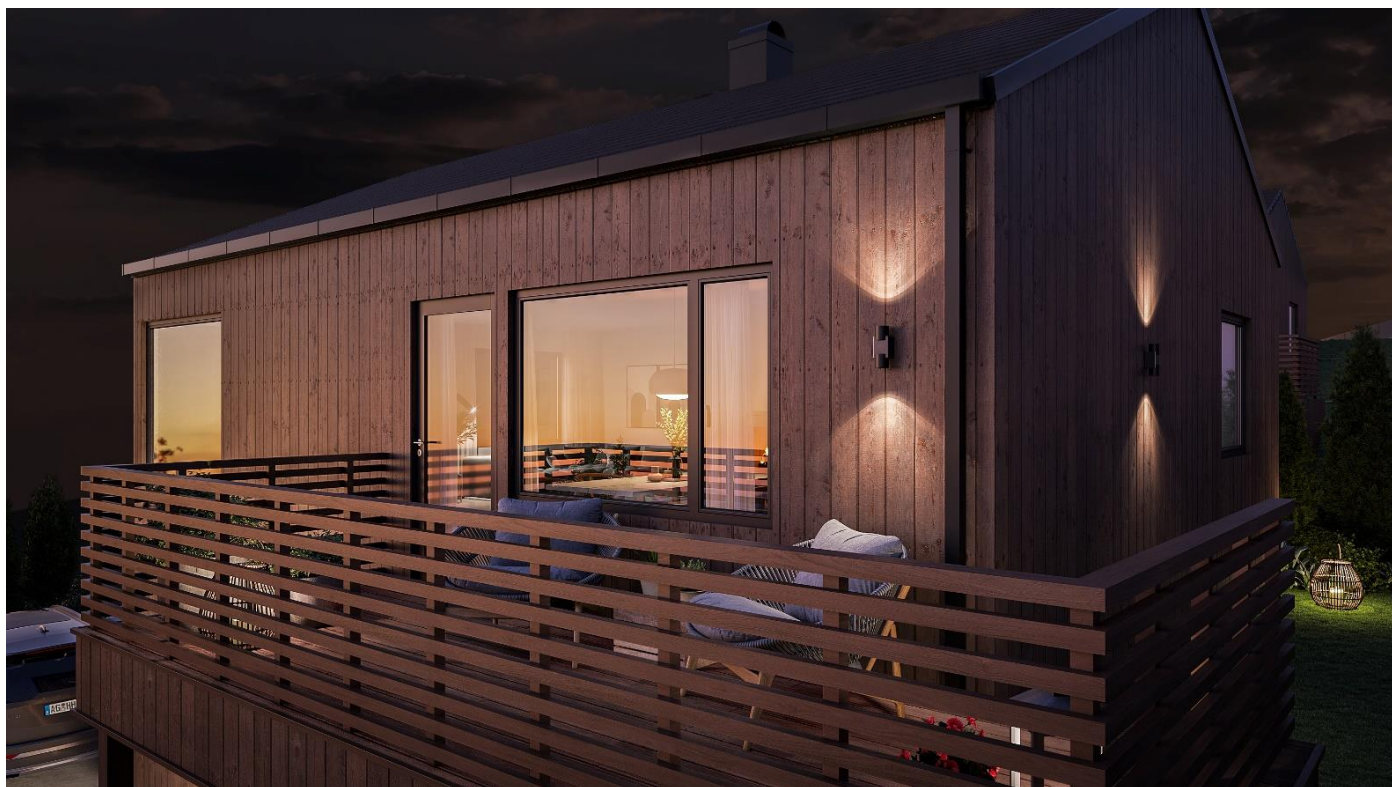

Om bustadene

Bustadene vert levert med gjennomgåande god standard. Sjå eige romskjema og beskriving. Dei har blant anna tre soverom og ei open kjøkkenløsning med Sigdalkjøkken – levert av Stord Kjøkkensenter. Bustadane har også peisomn, samt ein innvendig og utvendig bod.

Bustadene vert levert nøkkelferdig, men du som kunde har høve til å setje ditt eige preg på bustaden ved at me tilbyr fleire moglegheiter for tilval.

Dette kan blant anna vere:

- Carport, utvida terrasse, vedlikehaldsvenleg kledning og flat takstein
- Ekstra bad (erstatter innvendig bod)
- Endra fargeval på vegg, kjøkkeninnreiing etc.



Fakta:

- BRA 126,6m² inkl. sportsbod
- Asfaltert tun
- Oppstart 2. kvartal 2025, med forbehold om tilstrekkeleg sal og godkjent byggemelding
- Ferdigstilling 4. kvartal 2026

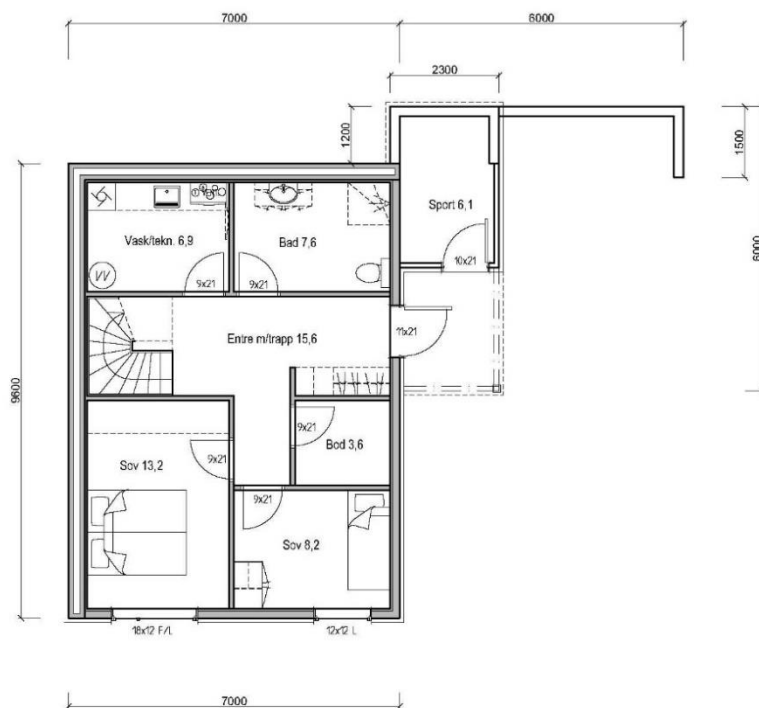

Planteikning



BRA 1-etg 57,7 m²
 BRA sport 6,1 m²
 BRA 2-etg 60,8 m²
 BRA totalt 126,6 m²

BYA 80 m²

©Teikning er beskyttet for ansettelse.

Revisjon:			Prosjekt: 4 PROSJEKTERTE BUSTADER		PLAN 1-ETG.		Dato: 13.11.2023	
Rev. Dato:	Rev. gjelder:	Sign.	Tilteiknshavar: VALVATNE BYGG AS		Teikningsnr. XX-XX-XX		Målestokk: 1:50 - A2 / 1:100 - A4	
A DD.MMLÅR XXXX		OV	Byggestad: HØGESTØLEN				Teikna av: Ove Vedøy	
							 	
							Ringvegen 12, 5412 Stord - Tlf. 53 40 20 70 - www.valvatne.no	



BRA 60,8 m²

©Teikning er beskyttet for ansettelse.

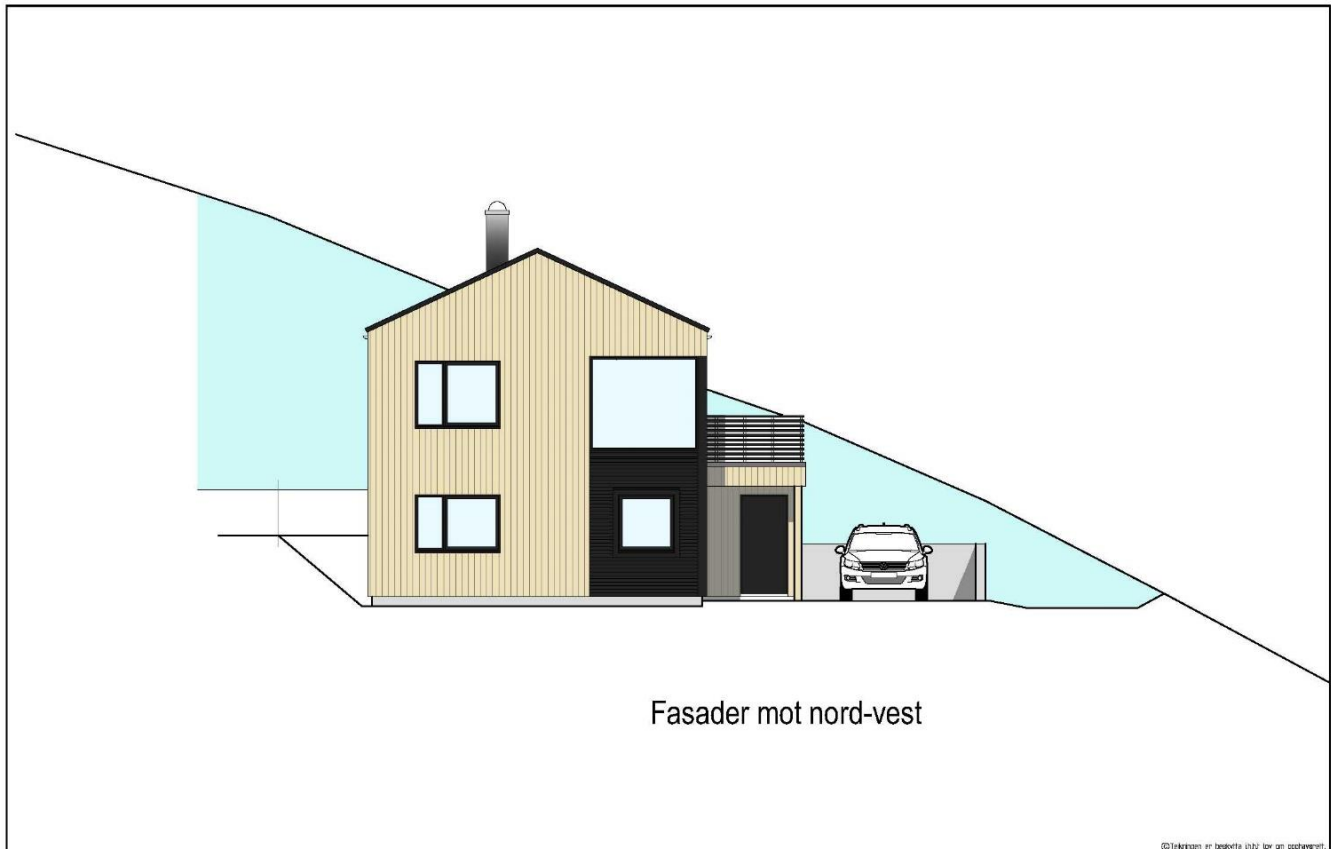

Revisjon:			Prosjekt: 4 PROSJEKTERTE BUSTADER		PLAN 2-ETG.		Dato: 13.11.2023	
Rev. Dato:	Rev. gjelder:	Sign.	Tilteiknshavar: VALVATNE BYGG AS		Teikningsnr. XX-XX-XX		Målestokk: 1:50 - A2 / 1:100 - A4	
A DD.MMLÅR XXXX		OV	Byggestad: HØGESTØLEN				Teikna av: Ove Vedøy	
							 	
							Ringvegen 12, 5412 Stord - Tlf. 53 40 20 70 - www.valvatne.no	

Fasadeteikning





Fasader mot nord-vest

© Teikningen er beskyttet i henhold til opphavsrett.

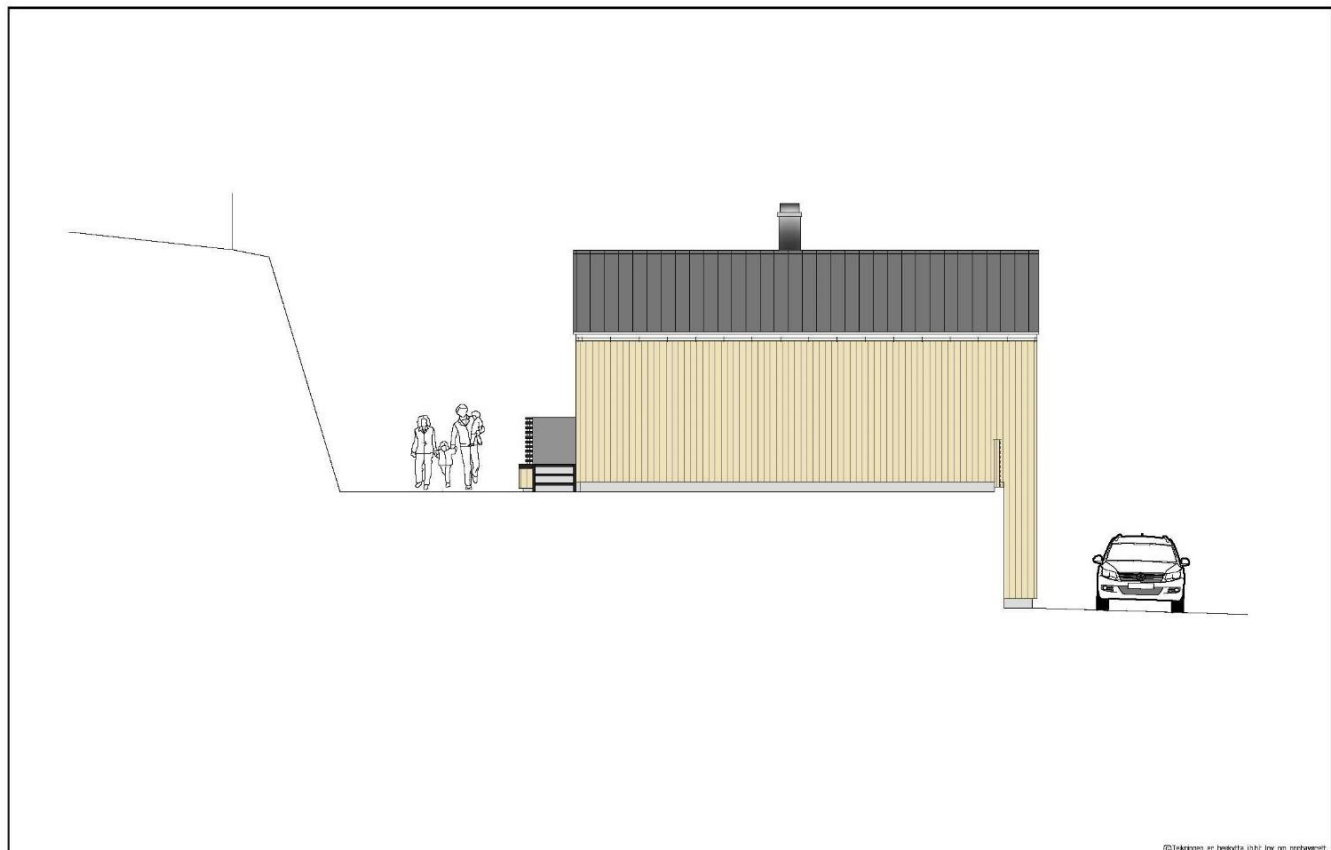
Revisjoner:			Prosjekt: 4 PROSJEKTERTE BUSTADER	Fasade	Dato: 13.11.2023	 
Rev. A	Dato: DD.MM.ÅÅ	Rev. gjelder: XXXX				
			Titelshaver: VALVATNE BYGG AS			Ringvegen 12, 5412 Stord - Tlf. 63 40 20 70 - www.valvatne.no
			Byggestad: HØGESTØLEN			



© Teikningen er beskyttet i henhold til opphavsrett.

Revisjoner:			Prosjekt: 4 PROSJEKTERTE BUSTADER	Fasade mot nord-aust	Dato: 13.11.2023	 
Rev. A	Dato: DD.MM.ÅÅ	Rev. gjelder: XXXX				
			Titelshaver: VALVATNE BYGG AS			Ringvegen 12, 5412 Stord - Tlf. 63 40 20 70 - www.valvatne.no
			Byggestad: HØGESTØLEN			

Fasadeteikning



Revisjoner:			Prosjekt: 4 PROSJEKTERTE BUSTADER	Fasade mot sør-vest	Date: 13.11.2023	©teikningen er beskyttet iht lov om opphavsrett	
Rev. A	Date: DD.MM.AA	Rev. gjelder: XXXX				Sign.: CV	Målestokk: 1:50 - A2 / 1:100 - A4
			Tiltekehaver: VALVATNE BYGG AS	Teikningsnr. XX-XX-XX	Tekst av: Ove Vedby	Ringvegen 12, 6412 Stord - Tlf. 63 40 20 70 - www.valvatne.no	
			Byggested: HØGESTØLEN				

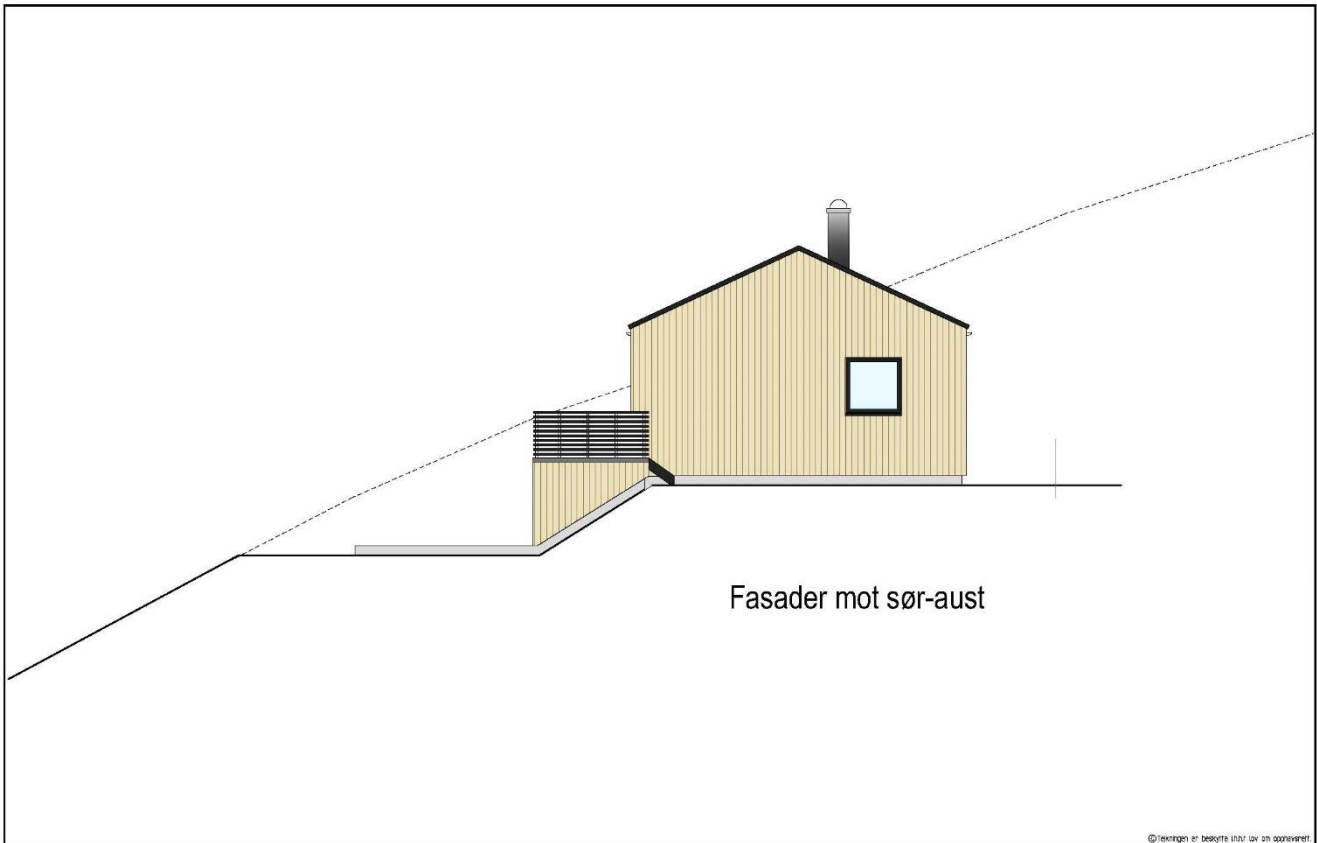

Fasader mot sør-aust

Revisjoner:			Prosjekt: 4 PROSJEKTERTE BUSTADER	Fasade	Date: 13.11.2023	©teikningen er beskyttet iht lov om opphavsrett	
Rev. A	Date: DD.MM.AA	Rev. gjelder: XXXX				Sign.: CV	Målestokk: 1:50 - A2 / 1:100 - A4
			Tiltekehaver: VALVATNE BYGG AS	Teikningsnr. XX-XX-XX	Tekst av: Ove Vedby	Ringvegen 12, 6412 Stord - Tlf. 63 40 20 70 - www.valvatne.no	
			Byggested: HØGESTØLEN				

Valvatne Bygg AS – din visjon, vårt handverk

Valvatne Bygg AS er ein del av den tradisjonsrike Valvatne-gruppa på Stord. Det familieeide selskapet i gruppa har drive byggjeverksemd i Sunnhordlandsregionen i over seks generasjoner, i heile 125 år.

Valvatne Bygg AS har i ei årrekke bygd ut større og mindre bustadfelt på Stord og i kommunane rundt, noko som har gjeve oss solid erfaring og kompetanse på prosjekt. Me er også stolt medlem av Blink Hus.

Valvatne Bygg AS held til i Ringvegen 12 på Heiane, Stord. Me har kontor i andre etasje, over byggjevereutsalet til XL- BYGG VALVATNE.

Velkomen innom oss for ein hyggjeleg tomte- og bustadprat!



Seljar:
Bjørn Storebø
Telefon: 982 899 39
E-post: bs@valvatne.no



Seljar:
Anders Titland
Telefon: 959 60 010
E-post: at@valvatne.no



valvatne

Valvatne Bygg AS, Ringvegen 12, 5412 Stord, 53 40 20 70
post@valvatne.no, www.valvatne.no